埋込コンセント 引掛形 15A

TWIST LOCKING TYPE RECEPTACLE

壁面内などに設置されているボックスに収納して、プラグへ電源を供給するための器具です。

■製品一覧 Selector Chart

定格 Rating			極配置 Pole Arrangement	型番 Catalog Number		標準価格 Price (JPN YEN)	形状寸法 Dimension			備考 Note
電流 Current	極数 Poles & Wires	電圧 Voltage		黒色 Black	白色 White		A	B	L	
15A	2P (2P,2W)	125V		40	—	690	Φ38	Φ38	19	
				2110D	—	1,370	—	35.4	24.6	複式
	接地形2P (2P,3W GND)			3110	3110-IV	720	60	35	25.7	
				3110D	—	1,350	—	39	30.3	複式
				3110HD-BK	3110HD	1,370	—	—	—	複式横型
			NEMA L5-15	3110-L5	3110-L5-IV	740	60	35	25.4	
				3110HD-L5-BK	3110HD-L5	1,510	—	—	—	複式横型
			(コンビ)	3110HCD-BK	3110HCD	1,680	—	—	—	コンビ横型
			(コンビ)	3110HCDZ-BK	3110HCDZ	1,800	—	—	—	コンビ横型
		250V	NEMA L6-15	3120	—	790	60	35	25.7	
				3120D	—	1,570	—	39	30.3	複式
				3120HD-BK	3120HD	1,600	—	—	—	複式横型
	接地形3P (3P,4W GND)			G50	—	1,620	60	38	29.8	
				3120GD	—	2,830	—	39	30.3	複式

※標準価格については、税抜き価格です。ご購入価格に別途消費税が課税されます。

適合規格等

PSE　RoHS2　本体難燃性 UL94 V-0*

*型番40, G50を除く

■形状寸法 Dimension ※さし込み口形状は省略しています。

3110
3110-L5
3120

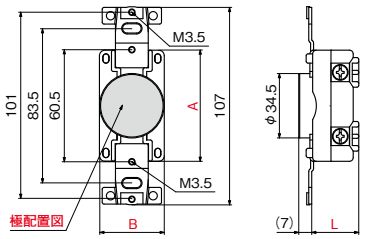

適用電線	電線接続方式	適用圧着端子
1.6φ～2φ、2mm²、3.5mm²	圧着端子式、引締式	R2-4、R3.5-4

40
G50

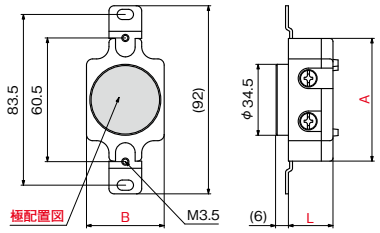

適用電線	電線接続方式	適用圧着端子
1.6φ～2φ、2mm²、3.5mm²	圧着端子式	R2-4、R3.5-4

2110D
3110D
3120D
3120GD

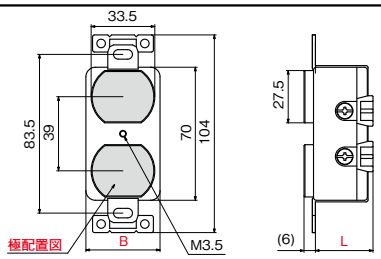

適用電線	電線接続方式	適用圧着端子
1.6φ～2φ、2mm²、3.5mm²※	圧着端子式、引締式	R2-4、R3.5-4

※圧着端子式のみ

3110HD
3110HD-L5
3110HCD
3110HCDZ
3120HD

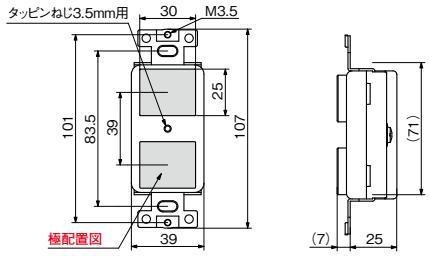

適用電線	電線接続方式	適用圧着端子
1.6φ～2φ、2mm²、3.5mm²	圧着端子式	R2-4、R3.5-4

※A, B, L寸法は製品一覧をご参照ください。-IV(白色), -BK(黒色)も同寸法です。

3110 接地形2P 15A 125V

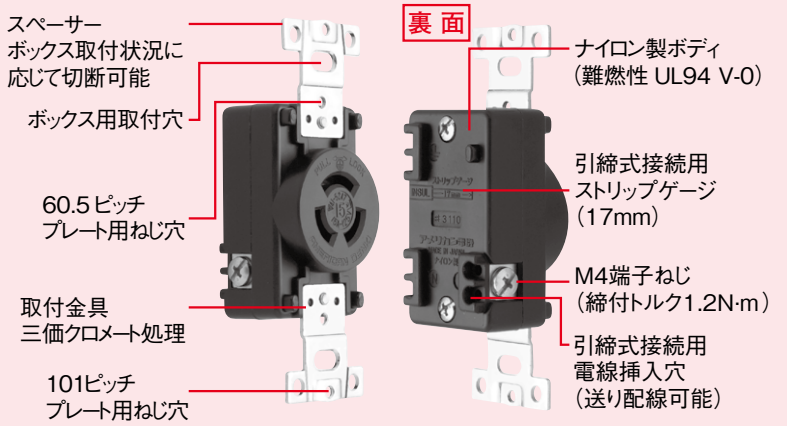

別売オプション

丸形(R形)圧着端子
圧着端子
型番:CR2-4／R3.5-4
➡ M-3ページ

未使用時のホコリ侵入防止に
安全キャップ
型番:Z0209 ➡ M-4ページ

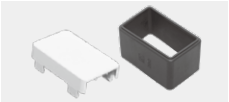

端子部保護に
絶縁カバー
型番:Z0258／Z0262
➡ M-6,8ページ

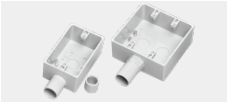

1ヶ用・2ヶ用ボックス
露出スイッチボックス
型番:OSB0100／OSB0200
➡ M-14ページ

適用プラグ(掲載ページD-2) Applicable Plug		適用プレート(掲載ページK-3～6) Applicable Wall Plate			適用防じん・防水形シーロックプレート(掲載ページK-14) Applicable Sealock Plate	適用防水形リフトカバープレート(掲載ページK-12) Applicable Waterproof Lift Cover for L-shaped Plug	適用露出スイッチボックス(掲載ページM-14)Exposed switch box	
ナイロンカバー Nylon	ゴムカバー Rubber	エンプラ(ナイロン樹脂) Nylon	新金 Aluminum	ステンレス Stainless			1ヶ用 1 Gang	2ヶ用 2 Gang
2112N	—	—	141A	141S	SLP3000	—	OSB0100	OSB0200
		101N-100	101A	101S	SLP1000	—		
3112N	3112R R52-L(L型)	1141N-100	1141A	141S	SLP3000	WLP3000*		
		101N-100	101A	101S	SLP1000	—		
		1101N	1101A	—	SLP1100	—		
3112N-L5	—	1141N-100	1141A	141S	SLP3000	—		
		1101N	1101A	—	SLP1100	—		
3112N 7112GN	3112R R52-L(L型) 7112GR-New	1041N	1041A	—	SLP1100	—		
		1101N	1101A			—		
3122N	3122R 3122RL(L型)	1141N-200	1141A	141S	SLP3000	WLP3000*		
		101N-200	101A	101S	SLP1000	—		
		1101N	1101A	—	SLP1100	—		
3122GN	3122GR 3122GRL(L型)	—	141A	141S	SLP3000	WLP3000*		
		101N-200	101A	101S	SLP1000	—		

＊L型プラグ専用