コンセントバー IEC C-13 IEC C-19

RACK MOUNT POWER DISTRIBUTION UNIT, IEC C-13・IEC C-19 OUTLET

IEC規格 60320/C-13またはC-19に準拠したさし込み口が4ヶあり、19インチラックに縦方向で取付可能なブラケットが付いたコンセントバーです。電気用品安全法（PSE）適合品なので、日本国内での使用が可能です。

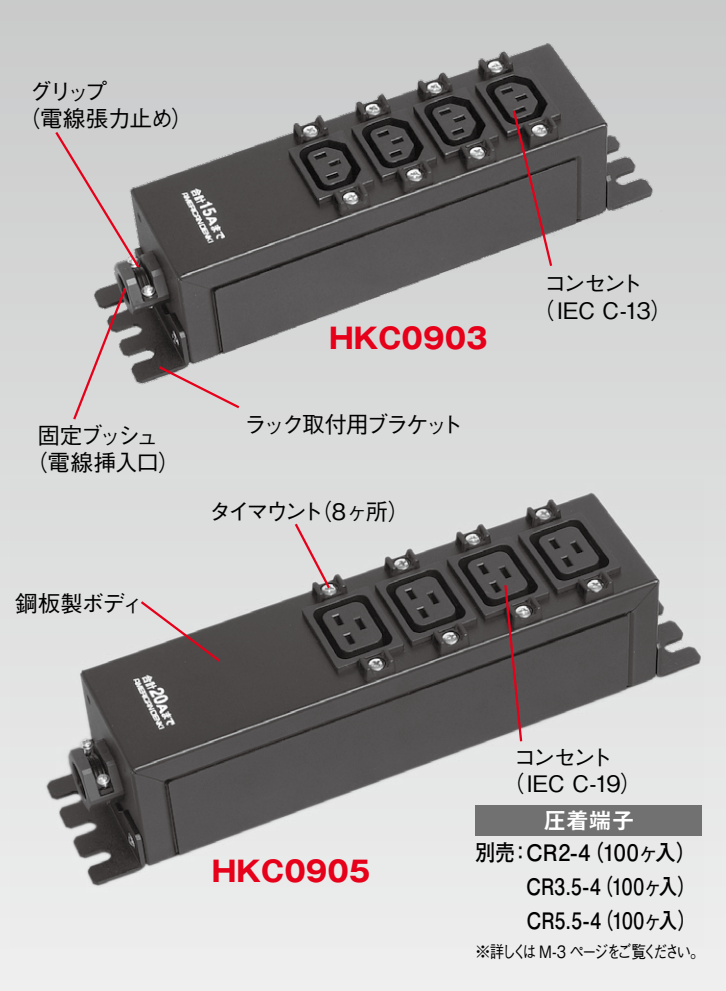

コンパクトで200V仕様のサーバーに最適です。コードの設定がないので、種類や長さ、先端のプラグ形状など自由な設定が可能です。

さし込み口の両端にあるタイマウントと、市販の結束バンドを使用することで、プラグを固定することも可能です。
※結束バンドは付属していません。

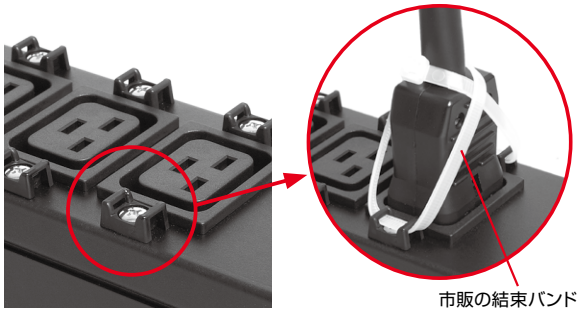

両端の取り外し可能なブラケットは、ラックマウントとして3通り（背面・両側面）の取付が可能です。

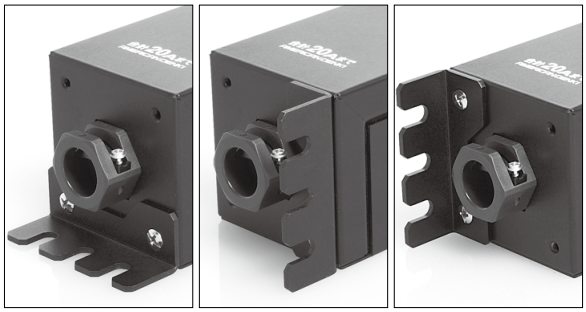

■形状寸法 Dimension

（注）本製品は機器用（機器に組み込んで使用する製品）です。機器用以外の用途には使用しないでください。

HKC0903

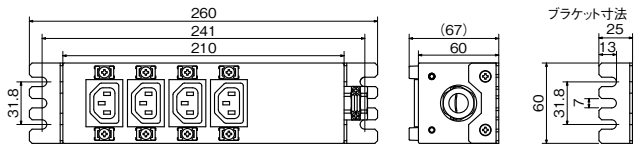

適用電線	電線接続方式	適用圧着端子
VCT 2mm²、3.5mm²	圧着端子式	R2-4、R3.5-4

HKC0905

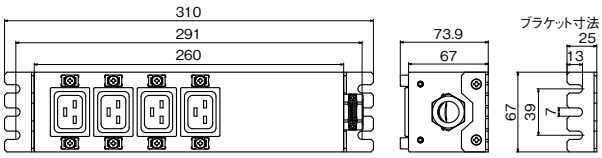

適用電線	電線接続方式	適用圧着端子
VCT 3.5mm²、5.5mm²	圧着端子式	R3.5-4、R5.5-4

■製品一覧 Selector Chart

定格 Rating 電流 Current	極数 Poles & Wires	電圧 Voltage	極配置 Pole Arrangement	型番 Catalog Number	標準価格 Price (JPN YEN)
15A	接地形2P (2P,3W GND)	250V	IEC C-13・4ヶ	HKC0903	27,990
20A			IEC C-19・4ヶ	HKC0905	29,560

別売オプション

15A／20A入力プラグ コード長5m
NEMA L6-15／L6-20コードセット
型番:3122N-CS／3222N-L6-CS
➡ J-19ページ

※標準価格については、税抜き価格です。ご購入価格に別途消費税が課税されます。

適合規格等 PSE RoHS2